COMUNE DI CISTERNA DI LATINA

Medaglia d'Argento al Valor Civile

SETTORE 3 - URBANISTICA E LAVORI PUBBLICI

Piano Particolareggiato Esecutivo di Doganella di Ninfa
Nuova Perimetrazione

Dirigente del settore 3 - urbanistica e LL.PP.
Arch. Luca De Vincenti

Responsabile del servizio urbanistica
Arch. M. Maddalena Biondi

SCHEMA DI ZONIZZAZIONE

Servizio Urbanistico e Pianificazione territoriale
Arch. Angela Pagnotelli
Geom. Mario Berto

Supporto amministrativo
Sig.ra Irina Strapac

Collaboratore esterno
Arch. Angelo Ferramoni

Tav. 3

Scala 1:2000

LEGENDA
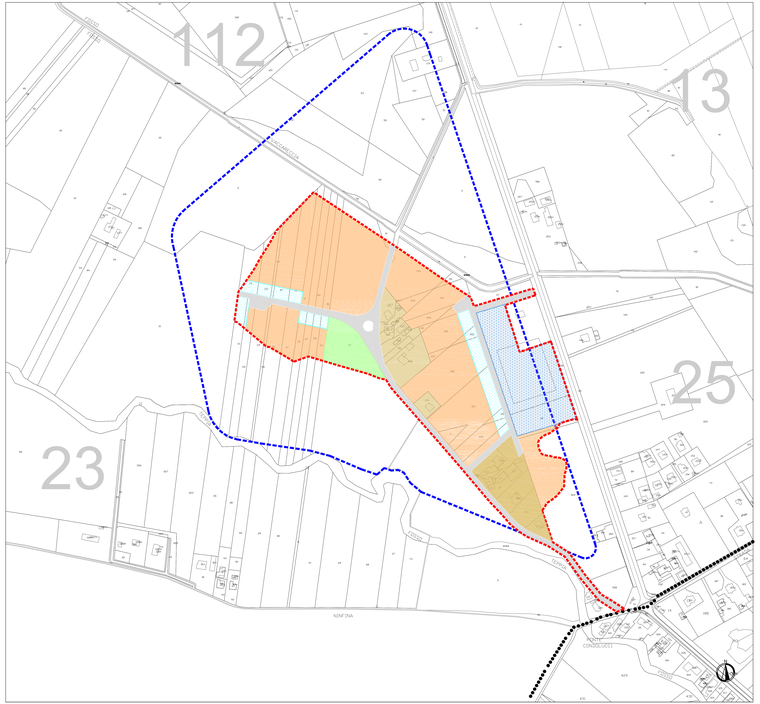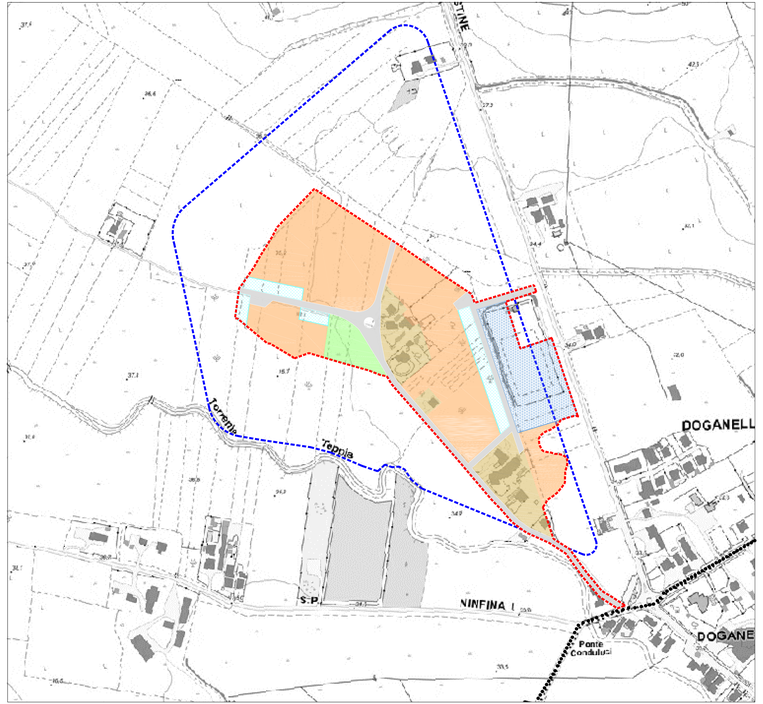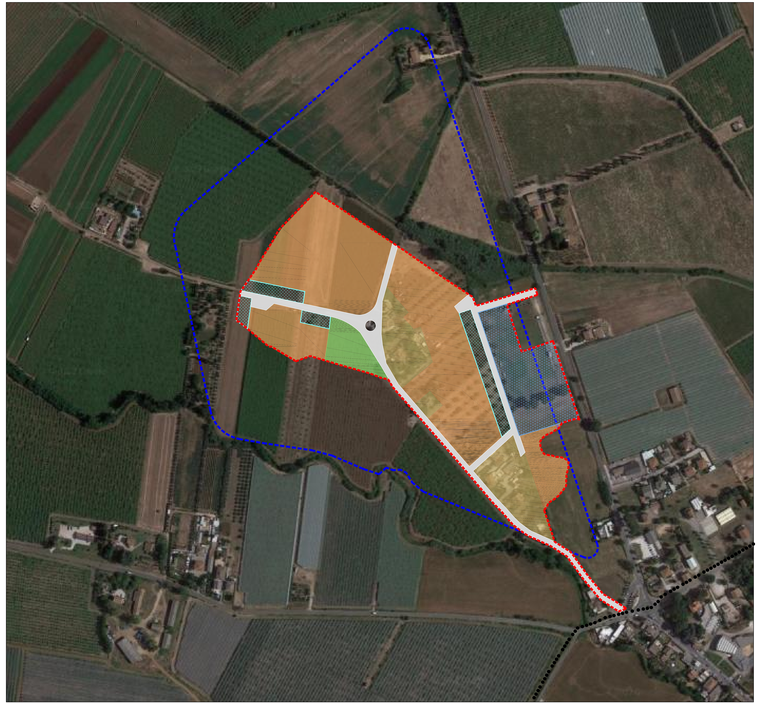
- Perimetro del P.P.E. da P.R.G.
- Perimetro del P.P.E. proposto
- Limite fogli catastali
- Limite amministrativo
- Aree di mantenimento e completamento
- Aree di espansione
- Aree per i parcheggi pubblici
- Aree per l'istruzione e per le attrezzature di interesse comune
- Aree per il verde pubblico attrezzato
- Viabilità
- Sezione Stradale (1,5 – 3,5 – 1,5 / 6,5)