



# COMUNE DI CISTERNA DI LATINA

Medaglia d'Argento al Valor Civile

SETTORE 3 - URBANISTICA E LAVORI PUBBLICI

## Piano Particolareggiato Esecutivo di Doganella di Ninfa Nuova Perimetrazione

Diligente del settore 3 - urbanistica e LL.PP.  
Arch. Luca De Vincenti

Responsabile del servizio urbanistica  
Arch. M. Maddalena Stardi



### INQUADRAMENTO TERRITORIALE

Servizio Urbanistica e Pianificazione territoriale

Arch. Angelo Papisidero  
Geom. Mario Berto

Supporto amministrativo  
Sig.ra Irma Timperi

Collaboratore esterno  
Arch. Angelo Fieramonti

# Tav. 1

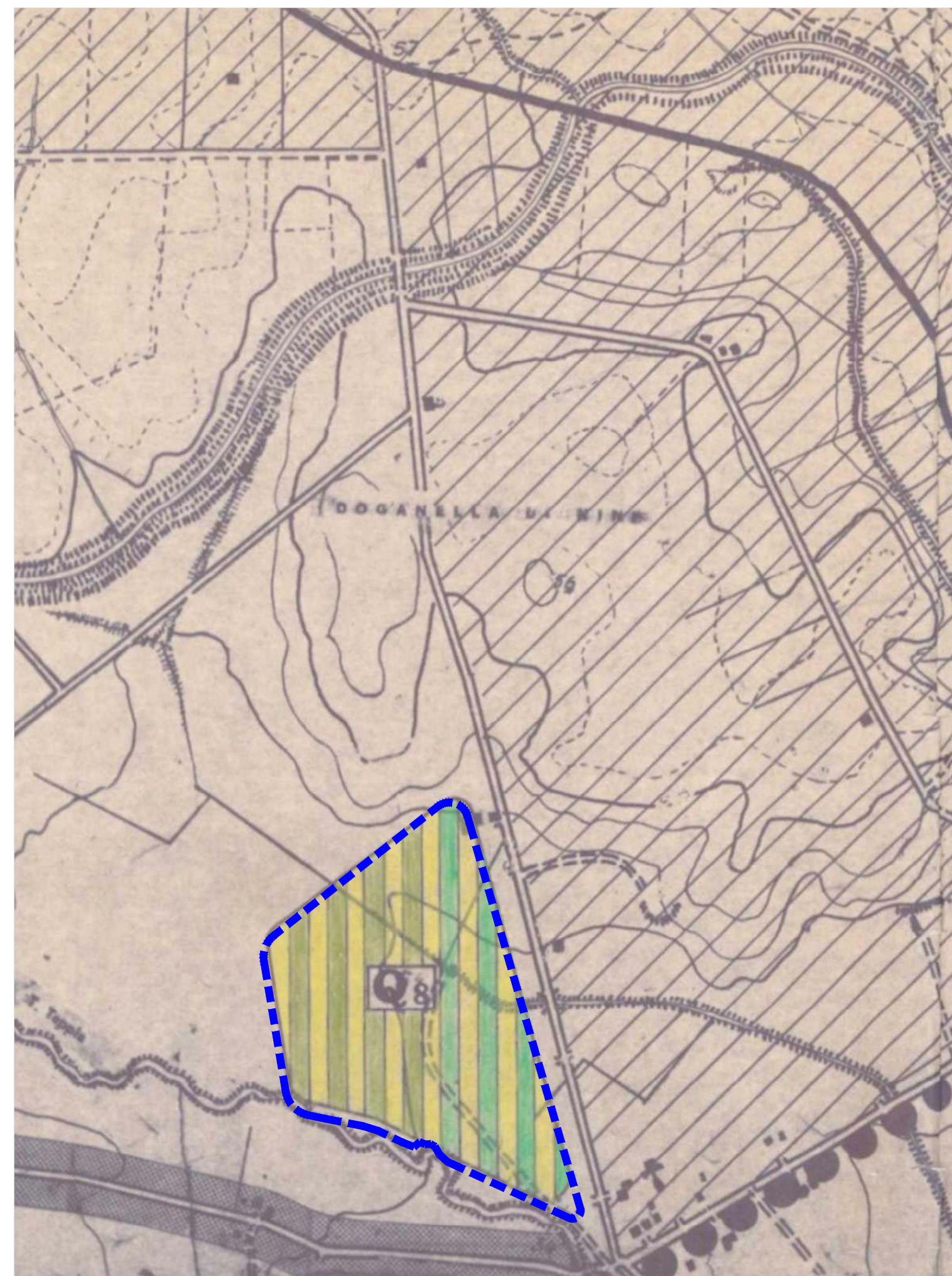

STRALCIO PIANO REGOLATORE GENERALE

Scala 1:10.000

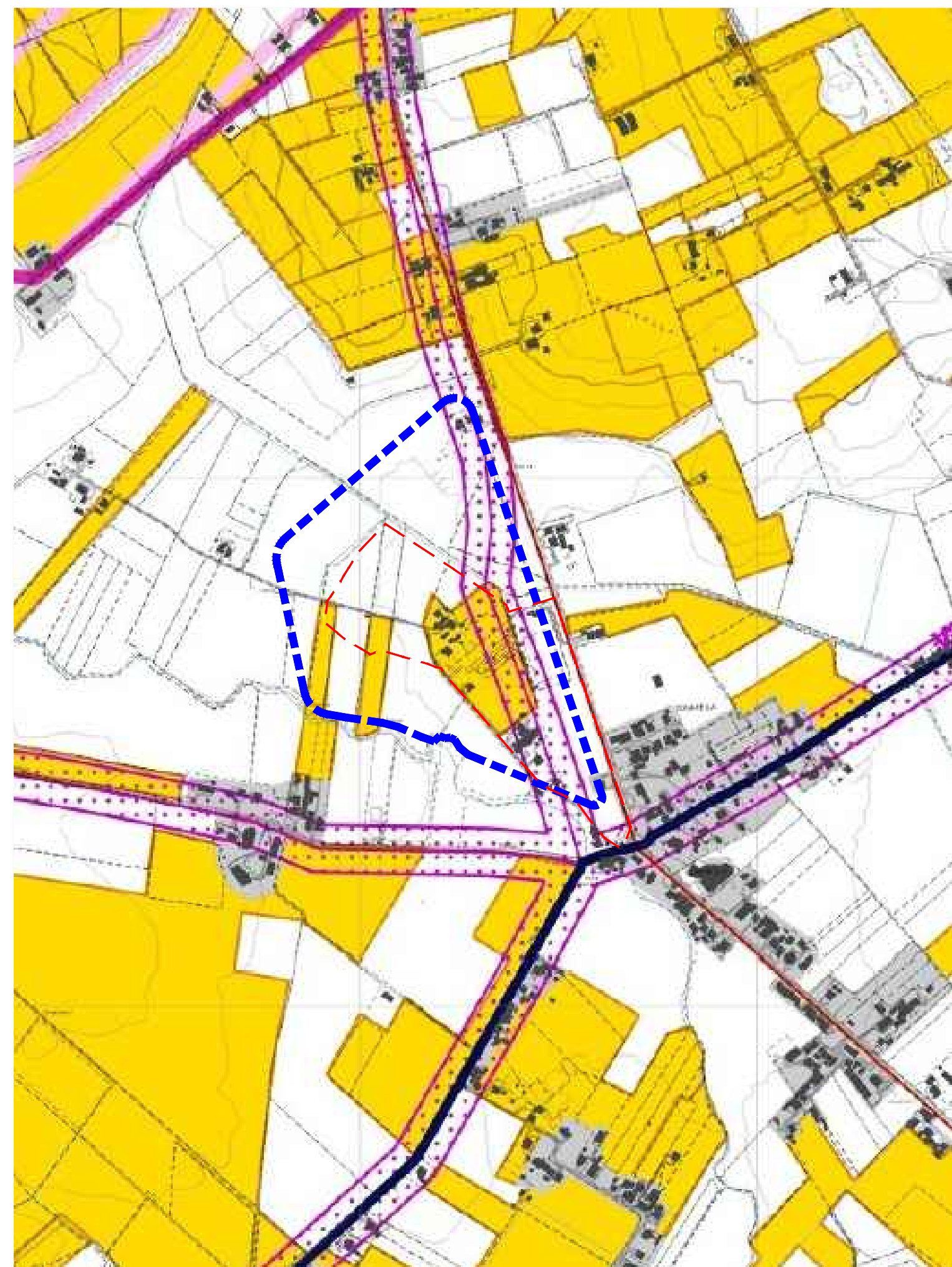

STRALCIO P.T.P.R. TAV C 35 Foglio 400

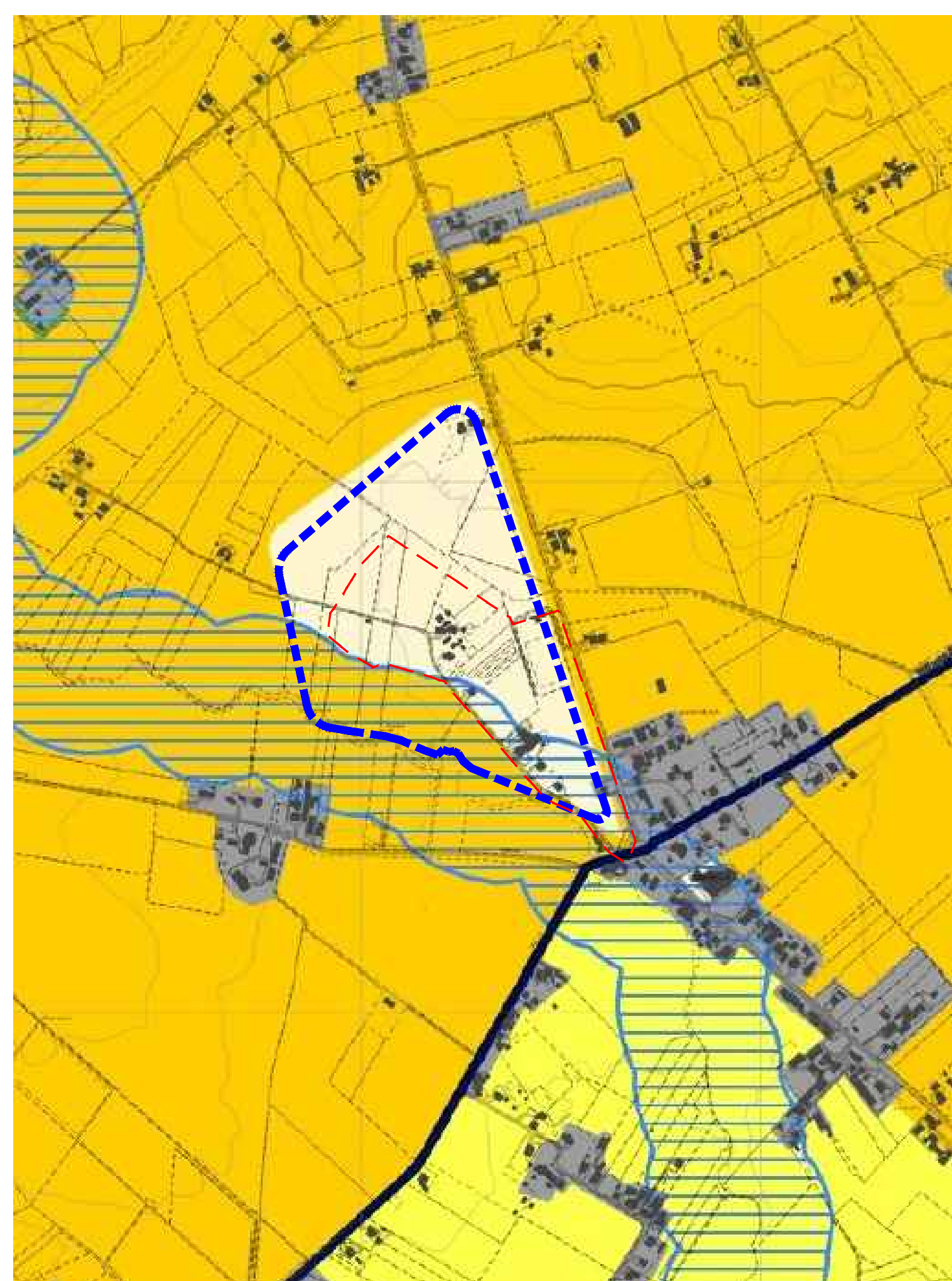

STRALCIO P.T.P.R. TAV A 35 Foglio 400

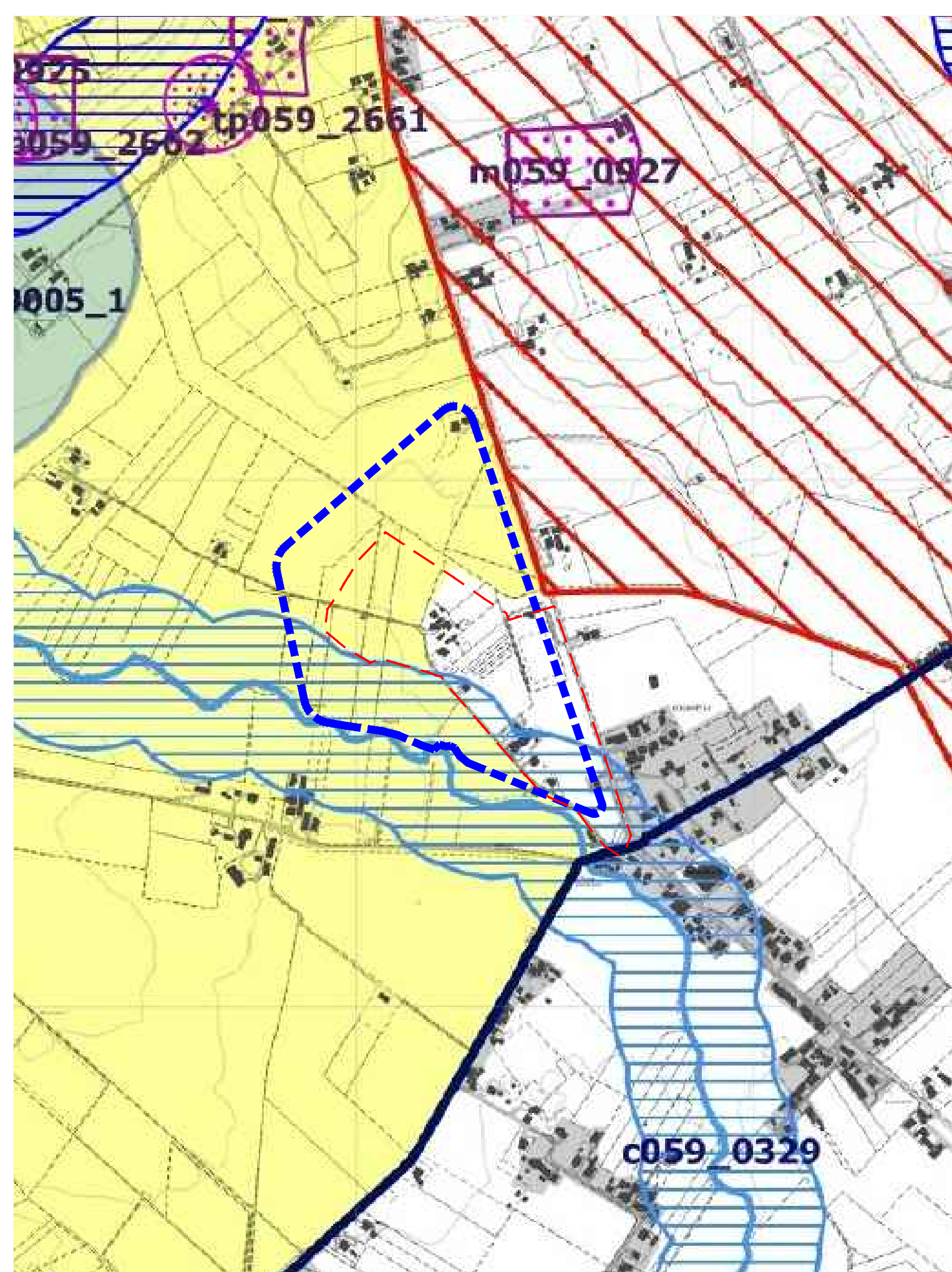

STRALCIO P.T.P.R. TAV B 35 Foglio 400

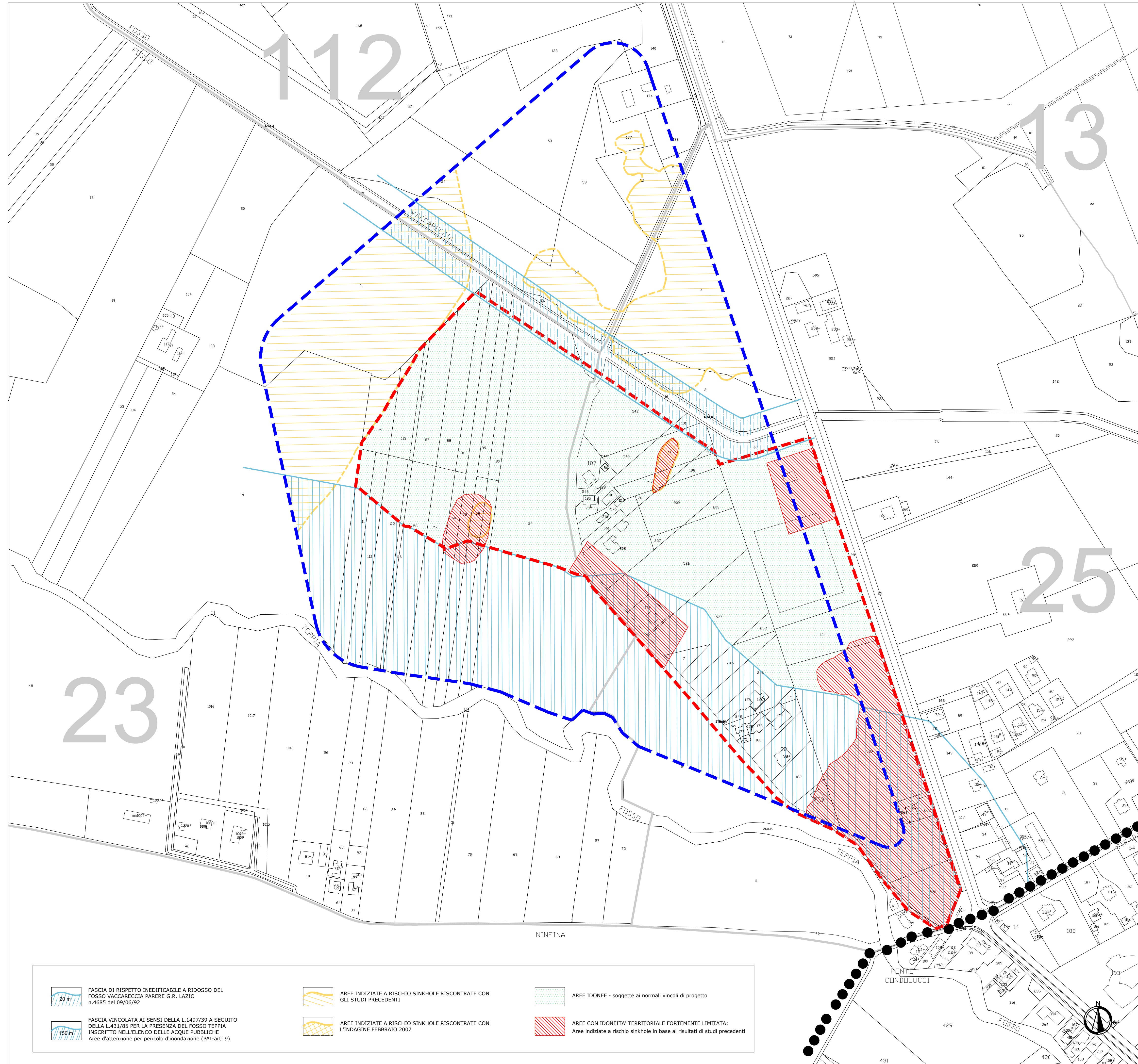

### LEGENDA

- Perimetro del P.P.E. da P.R.G.
- Perimetro del P.P.E. proposto
- Limite fogli catastali
- Limite amministrativo

- FASCIA DI RISPETTO INEDIFICABILE A RIDOSSO DEL FOSSO VACCARECCIA PARERE G.R. LAZIO n.4685 del 09/06/92
- FASCIA VINCOLATA AI SENSI DELLA L.1497/39 A SEGUITO DELLA L.431/85 PER LA PRESENZA DEL FOSSO TEPPIA INSCRITTO NELL'ELICO DELLE ACQUE PUBBLICHE. Aree d'attenzione per pericolo d'inondazione (PAI-art. 9)
- AREE INDIZIATE A RISCHIO SINKHOLE RISCOTRATE CON GLI STUDI PRECEDENTI
- AREE INDIZIATE A RISCHIO SINKHOLE RISCOTRATE CON L'INDAGINE FEBBRAIO 2007
- AREE IDONEE - soggette ai normali vincoli di progetto
- AREE CON IDONEITA' TERRITORIALE FORTEMENTE LIMITATA: Aree indiziate a rischio sinkhole in base ai risultati di studi precedenti