**COMUNE DI CISTERNA DI LATINA**
**(Provincia di Latina)**
**Settore 3 – Urbanistica e Lavori Pubblici**
**Servizio Urbanistica e pianificazione territoriale**

**PIANO PARTICOLAREGGIATO ESECUTIVO**

**AMBITI DI COMPLESSIVO FUNZIONALE RICUCITURA E RIQUALIFICAZIONE URBANISTICA DI CARATTERE STRATEGICO DA RECUPERARE**

Titolo dell'elaborato:

**INQUADRAMENTO TERRITORIALE**

Dirigente del settore 3 - Urbanistica e Lavori Pubblici
dott. Lucio De Vincenzi

Responsabile del Servizio Urbanistica e Pianificazione Territoriale
dott. Maria Assunta Bruno

Funzionario Tecnico
dott. Angelo Pagnanelli

Ufficio Tecnico:
geom. Nicola Berto

Collaboratore:
arch. Luigi Farinari

Aggiornamenti:

Numero della tavola: 1

Scala: 1:10000

## LEGENDA

- Limite Comune di Cisterna di Latina
- Limite Nucleo V.S.N.A.
- Ambiti di riqualifica V.S.N.A.

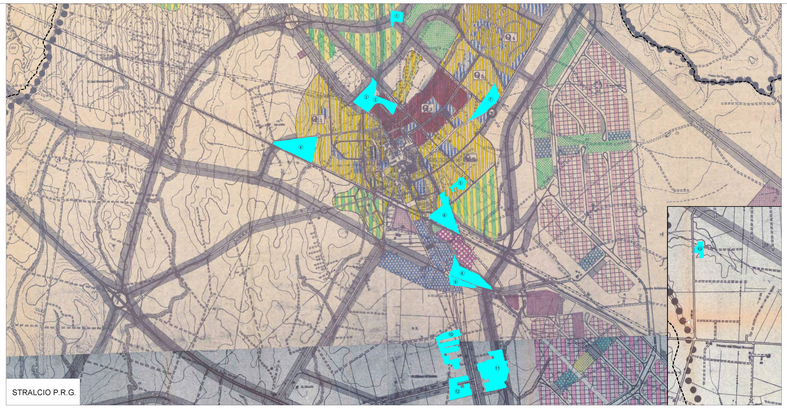


STRALCIO P.R.G.

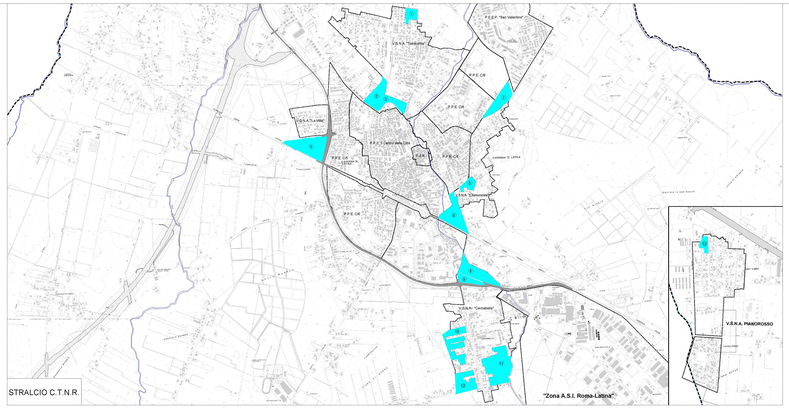


STRALCIO C.T.N.R.

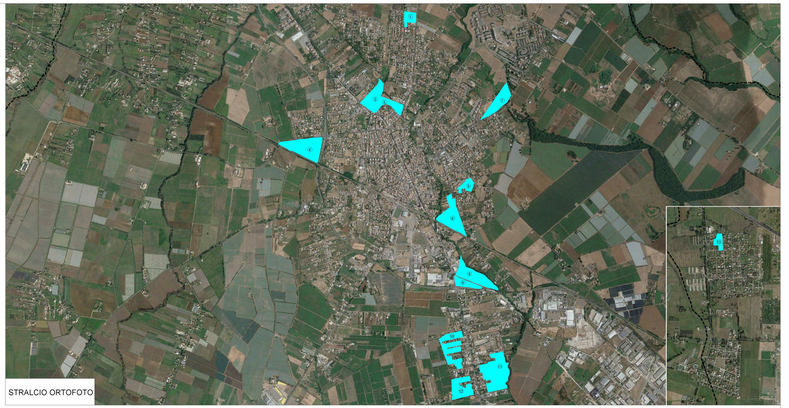

STRALCIO ORTOFOTO

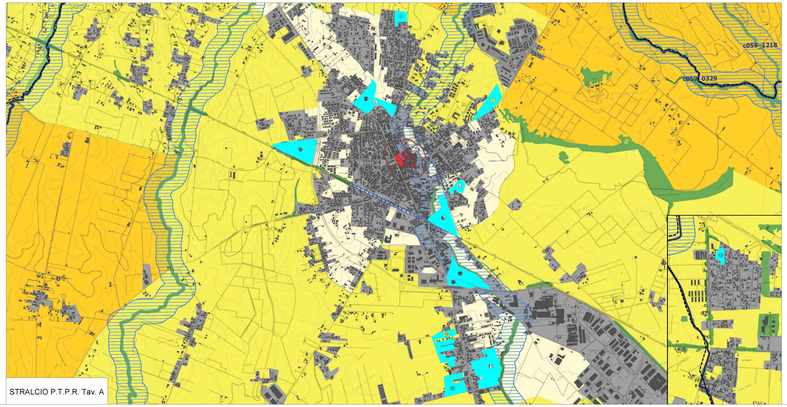


STRALCIO P.T.P.R. Tav. A

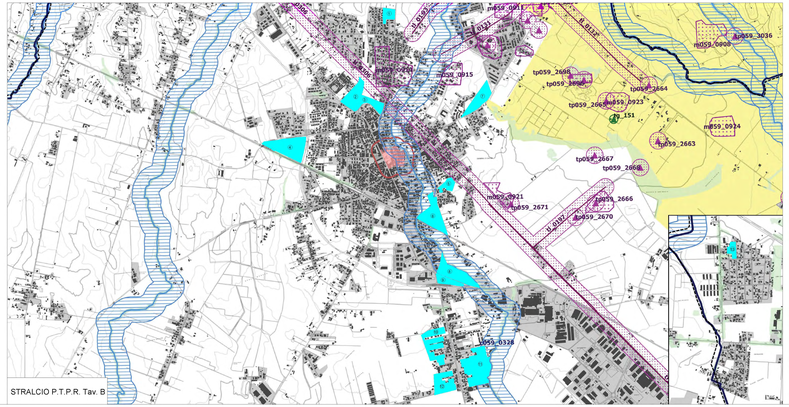


STRALCIO P.T.P.R. Tav. B

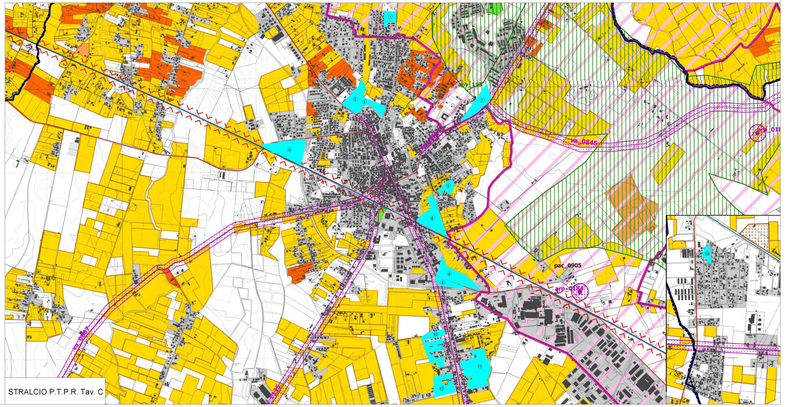


STRALCIO P.T.P.R. Tav. C